

3x3を楽しむための基本ルール

コートサイズは
5人制バスケット
ボールの半分以下

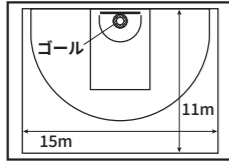

攻守交替したら、
一度アーク外に
出さなければ
いけない

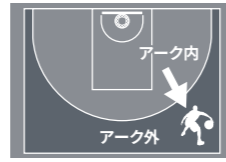

アーク外からの
ショットは2得点、
アーク内からの
ショットは1得点



1試合10分または、
どちらかのチームが
21点先取で試合終了。

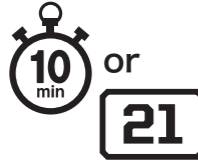

ボールの
サイズは6号球、
重さは7号球の
専用球を使用



ショットクロックは、
12秒*
※シュートを打つまでの
制限時間



1チーム4名
試合は3名が出場
(1名は控え選手)
※ベンチに監督やコーチを
置くことはできない



チームファウルは6回まで。
個人ファウルのカウントは無し。
7回以上のファウルからは
フリースローや攻撃権(ポゼッション)が
与えられる。



チームファウル数	フリースロー	ボールポゼッション
7回~9回	2本	なし
10回以上	2本	あり



Powered by Passion

RBL Management Office (運営事務局)
東京都港区虎ノ門一丁目3番1号
東京虎ノ門グローバルスクエア17階
info@3x3rbl.com

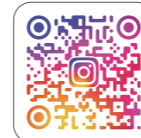
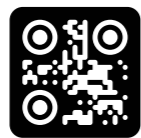

~ご来場の皆様へ~

熱中症対策をして、楽しく安全に観戦しましょう!
体調が悪いときは遠慮なくスタッフにお声がけください。

水分補給: のどが渇く前に、こまめに水分をとりましょう。

暑さ対策: 帽子・日傘・UVカット素材で直射日光を防ぎましょう。

休憩: 無理をせず、涼しい日陰でこまめに休憩を取りましょう。

観戦時間: 特に午後の炎天下は短時間の観戦を意識しましょう。

体調管理: 頭痛・吐き気・めまいを感じたら、すぐにスタッフや周りの方に声をかけてください。

生活習慣: 前日はしっかり睡眠を取り、体力を整えましょう。

子ども・高齢者に対して: 周囲の方はこまめに声をかけ、体調の気配りを行いましょう。

3x3 プロバスケットボールリーグ



Powered by Passion

RBL SEASON 1 SHINJUKU ROUND

この挑戦が、世界へつながる。

MC スポーツMC
Nagisa (渚紗)



DJ 2025 DMC JAPAN THE OPEN CHAMPION
PACHI-YELLOW (パチイエロー)



出演日: 5/31
オフィシャルゲスト
麒麟: 田村

新宿ラウンド

5.30 [SAT]

/ 5.31 [SUN]

観戦無料

時間 13:00~19:05

時間 14:35~18:55

開催場所: 歌舞伎町シネシティ広場

主催・運営: 株式会社 UNIVA RBL 後援: 東京都

最新情報をご確認ください。



OFFICIAL SPONSORS



日本から世界につながる最短ルート。RBL

RBLは、世界大会へのステップを最小限に凝縮した、世界へと直結する特別なステージを用意します。一步踏み出せば、そこには世界の舞台があり、最短距離で世界の頂点へ駆け上がる、熱い戦いがここから始まります。

新宿ラウンド
5.30 [SAT]

各グループ (POOL) の全チームと対戦し、
12チーム中8チームが31日の決勝トーナメントへ

予選リーグ		
開始	終了	項目
13:00	13:20	オープニングセレモニー
13:20	13:45	Game 1 上野原 vs 富山
13:45	14:10	Game 2 宇都宮 vs 蕨
14:10	14:35	Game 3 湘南 vs 千葉
14:35	14:50	エンターテインメント
14:50	15:15	Game 4 相模原 vs 成増
15:15	15:40	Game 5 松本 vs 富山
15:40	16:05	Game 6 北総 vs 蕨
16:05	16:20	エンターテインメント
16:20	16:45	Game 7 渋谷 vs 千葉
16:45	17:10	Game 8 横浜 vs 成増
17:10	17:35	Game 9 上野原 vs 松本
17:35	17:50	エンターテインメント
17:50	18:15	Game 10 宇都宮 vs 北総
18:15	18:40	Game 11 湘南 vs 渋谷
18:40	19:05	Game 12 相模原 vs 横浜

対戦表			
POOL A			
TEAM	A1(上野原)	A2(松本)	A3(富山)
A1(上野原)			
A2(松本)			
A3(富山)			
POOL B			
TEAM	B1(宇都宮)	B2(北総)	B3(蕨)
B1(宇都宮)			
B2(北総)			
B3(蕨)			
POOL C			
TEAM	C1(湘南)	C2(渋谷)	C3(千葉)
C1(湘南)			
C2(渋谷)			
C3(千葉)			
POOL D			
TEAM	D1(相模原)	D2(横浜)	D3(成増)
D1(相模原)			
D2(横浜)			
D3(成増)			

POOL A	POOL B	POOL C	POOL D
 上野原 サンライズ 信州松本 トップエポルプ 富山 フォースパイス	 宇都宮 ブレックス 3x3 北総 ライノス 蕨 ユナイテッド	 湘南 シーサイド 渋谷 トウキョウタイム 千葉 スカイウィングス	 相模原 プロセス 横浜 サイモン 成増ブリッジラインワールド

新宿ラウンド
5.31 [SUN]

WINNERは、FIBA 3x3 Uenohara Challenger※2026、3x3バスケットボールの世界大会に参加します。
新宿ラウンドと名古屋ラウンドのポイント合計で1位と2位はChallenger本戦へ3位～5位はChallenger予選へ進出できる重要な大会です。

WOMEN TOUR		
開始	終了	項目
9:55	10:10	オープニングセレモニー
10:10	10:30	本戦予選(QD) 上州 vs 吉川
10:30	10:50	準々決勝(QF) Game 1 上野原 vs QD勝者
10:50	11:10	準々決勝(QF) Game 2 伊勢原 vs 蕨
11:10	11:30	準々決勝(QF) Game 3 千葉 vs 相模原
11:30	11:50	準々決勝(QF) Game 4 埼玉 vs つくば
11:50	12:05	エンターテインメント
12:05	12:30	準決勝(Semi-Final) Game 1
12:30	12:55	準決勝(Semi-Final) Game 2
12:55	13:10	エンターテインメント
13:10	13:35	決勝(Final)
13:35	13:50	表彰式

決勝トーナメント		
開始	終了	項目
14:35	14:50	試合前セレモニー
14:50	15:15	準々決勝(QF) Game 1
15:15	15:40	準々決勝(QF) Game 2
15:40	16:05	準々決勝(QF) Game 3
16:05	16:30	準々決勝(QF) Game 4
16:30	16:45	エンターテインメント
16:45	17:10	準決勝(Semi-Final) Game 1
17:10	17:35	準決勝(Semi-Final) Game 2
17:35	17:52	エンターテインメント
18:00	18:25	決勝(Final)
18:30	18:55	表彰式

※Challenger (チャレンジャー) とは
ワールドツアーの直下に位置する世界大会
世界の強豪がマスターズへの出場権を奪い合うツアーです。

新宿大会QRコード
大会概要や参加チーム、
選手の詳細は、右のQR:
FIBA3x3公式サイトにて
チェックできます。

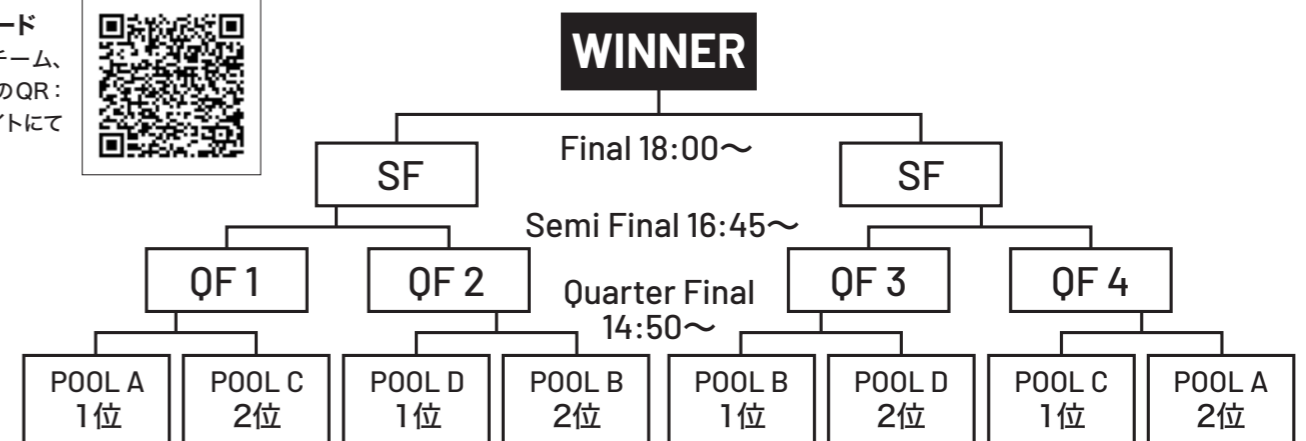

RBL SEASON 1 — Final進出はRound 1~4の上位8チーム —

Round 1とRound 2は、Challengerの出場権がかかった重要なラウンドです。

 Round 1 新宿ラウンド 5/30[SAT]/31[SUN]	 Round 2 名古屋ラウンド 6/13[SAT]/14[SUN]	 Round 3 京都ライトクエスト 6/27[SAT]/28[SUN]	 Round 4 熊本ラウンド 7/4[SAT]/5[SUN]	 Final Round 福岡ラウンド 7/29[WED]/30[THU]
---------------------------------------------------	----------------------------------------------------	------------------------------------------------------	-------------------------------------------------	-------------------------------------------------------

Entertainment

試合以外でも会場を盛り上げてくれるパートナーメンバーです。

※皆さまにより楽しんでいただくため、試合スケジュール等の都合により各日エンターテインメントイベント内容及び出演者が一部変更になる場合がございます。何卒ご理解をお願いいたします。

